



## BASTELIDEE

N°104.884 - KÖRBCHEN AUS FILZWOLLE

SCHWIERIGKEITSGRAD: *Beginner* ZELTAUFWAND: *min. 3 h*



 **Aduis.**

# Körbchen aus Filzwolle

### Größe:

Vor dem Filzen:

Boden: ca. 23 x 23 cm

Höhe: ca. 12 cm

Nach dem Filzen:

Boden: ca. 14 x 14 cm

Höhe: ca. 8 cm

## Material:

- ♥ 150 G FILZWOLLE
- ♥ 2 X STRUMPFSTRICKNADELN 8,0
- ♥ SCHERE, NADEL

### Maschenprobe:

Glatt rechts:

vor dem Filzen: 11 M und 16 Rd = 10 cm x 10 cm  
(alle Maschen der Runde rechts stricken)

Querrippenmuster:

vor dem Filzen: 11 M und 18 Rd = 10 cm x 10 cm  
(2 Runden linke Maschen, dann 2 Runden rechte Maschen stricken)

## So geht's:

- ♥ Den Boden nach der Strickschrift stricken. Grundsätzlich wird das Körbchen in Runden gestrickt und man beginnt in der Mitte des Bodens. Somit werden 8 Maschen verteilt auf 4 Nadeln des Nadelspiels angeschlagen und in Runden glatt rechts nach Strickschrift gestrickt. Das heißt die Strickschrift wird 4 x wiederholt. Die Maschen sind so abgebildet, wie sie auf der Vorderseite erscheinen. So 18 Runden stricken.



## Strickschrift:

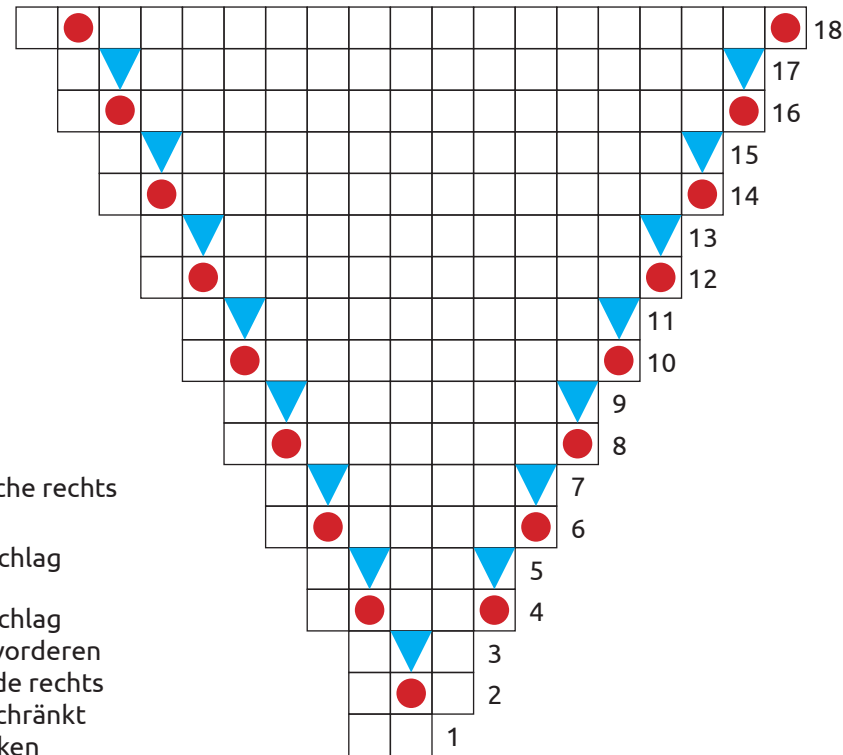

□ Masche rechts

● Umschlag

▼ Umschlag  
der vorderen  
Runde rechts  
verschränkt  
stricken

♥ Nach 18 Runden ist der Boden fertig gestrickt. Jetzt sollen sich 76 Maschen auf dem Nadelspiel befinden. Kurz erklärt: Durch das Stricken der Umschläge sollen in der 2. Runde 4 Maschen und in jeder weiteren 8 Maschen zugenommen werden.

Tipp: Sollten es zu viele Maschen für 4 Nadeln werden, einfach ein zweites Nadelspiel zur Hand nehmen und die Maschen auf 8 Nadeln aufteilen.

♥ Die Wand des Körbchens wird nun im Querrippenmuster gestrickt. Das heißt 2 Runden linke Maschen, dann 2 Runden rechte Maschen und dieses Muster ständig wiederholen. In der 1. Runde die Umschläge links verschränkt stricken.



## BASTELIDEE

N°104.884 - KÖRBCHEN AUS FILZWOLLE

 **Aduis.**

♥ Das Querrippenmuster für ca. 30 Runden wiederholen. Die Anzahl der Runden kann variieren, am Ende sollte der Rand aber ca. 12 cm hoch sein. Anschließend alle Maschen abketten.



♥ Zu guter Letzt alle Fäden mit einer Nadel vernähen und in der Bodenmitte den Anschlagrand fest zusammenziehen.

♥ Sind alle Fäden vernäht kann das Körbchen gefilzt werden. Dazu das Werkstück (nur mit gleichfarbiger Wäsche) bei 30 ° in die Waschmaschine geben. Hat sich das Körbchen nach einem Waschgang noch nicht genug verfilzt und ist noch etwas labbrig einfach nochmal bei 30 ° mitwaschen.

♥ Anschließend den Korb in Form ziehen, mit etwas Papier ausstopfen und so trocknen lassen.